

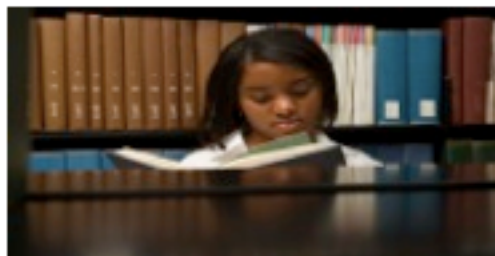

Percorso formativo “Lavoro e Migrazione”

nell’ambito del Piano Integrato Migranti della Regione Piemonte
finanziato dal Fondo Politiche Migratorie





LA VALIDAZIONE DELLE COMPETENZE ACQUISITE IN AMBITO NON FORMALE E INFORMALE: IL SISTEMA PIEMONTESE

TERESA VALENTINO
Settore Standard formativi e Orientamento
professionale
Direzione Coesione Sociale
REGIONE PIEMONTE





VALIDAZIONE DELLE COMPETENZE E NORMATIVA EUROPEA: UN MONITO COSTANTE

Decisione del Parlamento europeo e del Consiglio del 15 dicembre **2004** sulla trasparenza (**EUROPASS**);

Racc. del Parlamento europeo e del Consiglio del **18 dicembre 2008** sull'istituzione del sistema europeo di crediti per l'istruzione e la formazione professionale (**ECVET**) [...] (*trasferimento di crediti da un sistema di qualifiche/percorso ad un altro*);

Racc. del Consiglio del **20 dicembre 2012**, sulla convalida dell'apprendimento non formale e informale - richiede agli **Stati Membri di dotarsi entro il 2018 di sistemi nazionali per la convalida dell'apprendimento non formale e informale**;

Racc. del Consiglio del **22 marzo 2017** di abrogazione della *Raccomandazione Parlamento europeo e del Consiglio del 23 aprile 2008* sulla costituzione del Quadro europeo delle qualifiche per l'apprendimento permanente.



LA CERTIFICAZIONE IN ITALIA: LA RECENTE SVOLTA

Legge **28 giugno 2012 , n. 92** “Disposizioni in materia di riforma del mercato del lavoro in una prospettiva di crescita che prevede l’implementazione di un **sistema pubblico di certificazione delle competenze fondato su standard minimi** di servizio omogenei sul territorio nazionale”;

Decreto legislativo **13 del 16 gennaio 2013**, “Definizione delle norme generali e dei livelli essenziali delle prestazioni per **l'individuazione e validazione degli apprendimenti non formali e informali e degli standard minimi di servizio del sistema nazionale di certificazione delle competenze**, a norma dell'articolo 4, commi 58 e 68, della legge 28 giugno 2012, n. 92”;

Decreto interministeriale **30 giugno 2015** “Definizione di un quadro operativo per il **riconoscimento a livello nazionale delle qualificazioni regionali e delle relative competenze**, nell’ambito del Repertorio nazionale dei titoli di istruzione e formazione e delle qualificazioni professionali di cui all’ articolo 8 del decreto legislativo 16 gennaio 2013, n. 13”.



IL TESTO UNICO: LA REGIONE AL PASSO COI TEMPI

TESTO UNICO per la certificazione delle competenze, il riconoscimento dei crediti e le figure a presidio del sistema (D.D. 849 DEL 18 SETTEMBRE 2017): RACCOLTA E AGGIORNAMENTO IN FUNZIONE DELLA NORMATIVA NAZIONALE E REGIONALE

A) Manuale certificazione competenze e riconoscimento crediti; NEW!

B) Manuale validazione e certificazione delle competenze acquisite in contesti non formali e informali; (approvato nel 2013)

C) Linee Guida per l'individuazione, la validazione e la certificazione delle competenze acquisite in contesti non formali e informali; (approvate nel 2016)

D) Figure a presidio del sistema di certificazione. NEW!





I SERVIZI DI INDIVIDUAZIONE VALIDAZIONE E CERTIFICAZIONE DELLE COMPETENZE IN PIEMONTE

QUALI SOGGETTI POSSONO EROGARLI IN TUTTO O IN PARTE? Gli ENTI TITOLATI
Sono gli enti inseriti nell' **elenco pubblico regionale** approvato e aggiornato dalla Regione Piemonte. Sono enti accreditati alla formazione o all'orientamento o ai servizi al lavoro *pubblici o privati* che al loro interno abbiano una figura appositamente formata (**Esperto in Tecniche di Certificazione**) in possesso di determinati requisiti.

L' **ENTE TITOLARE** dei servizi e delle certificazioni finali rilasciate è la **REGIONE PIEMONTE** *per le qualifiche professionali relative al proprio repertorio e a quello nazionale – ai sensi del d.lgs. 13/13 e del decreto interministeriale del 30 giugno 2015.*





I SERVIZI DI INDIVIDUAZIONE VALIDAZIONE E CERTIFICAZIONE – LE TRE FASI IN BREVE

INDIVIDUAZIONE

Messa in trasparenza delle competenze, riconducibili ad una o più qualificazioni

VALIDAZIONE

Accertamento delle competenze, attraverso:
l'analisi delle evidenze

metodologie valutative ed eventuali prove

rilascio dell' **ATTESTATO DI VALIDAZIONE DELLE COMPETENZE**



CERTIFICAZIONE

In fase di avvio dei servizi, la certificazione a seguito di validazione e' consentita solo quando tutte le competenze di un profilo risultino validate.





FIGURE DI SISTEMA COINVOLTE NEL PROCESSO

(E CONFORMI AGLI STANDARD MINIMI DI SISTEMA E DI SERVIZIO NAZIONALI)

un **esperto** che abbia competenze in **tecniche di certificazione** che presidi l'intero processo garantendone la qualità inserito nell'elenco regionale degli **Esperti in Tecniche di Certificazione (ETC)**;

un **operatore adeguatamente formato** sui processi di individuazione e validazione e certificazione delle competenze e sul sistema di Standard formativi della Regione Piemonte (**OAF – PC**);

esperti della materia:

esperto della formazione individuato all'interno dell'Ente di formazione oppure **esperto del mondo del lavoro** individuato anche tra i soggetti iscritti nell'elenco regionale (*dgr 31/2011 – RIFORMA DELLA COMPOSIZIONE DELLE COMMISSIONI ESMINATRICI*).



STATO DELL'ARTE SULL'EROGAZIONE DEI SERVIZI DI IVC

SERVIZI FINANZIATI:

Garanzia Giovani 2016: **volontari del servizio civile**;
Mobilità transnazionale: **tirocini all'estero**;
Bando assistenti familiari (in via di definizione);
Direttiva pluriennale politiche attive per il lavoro (in via di definizione)



SERVIZI NON FINANZIATI (Dgr 52-4526/2016)

2 sportelli l'anno per richiedere l'autorizzazione dei servizi di IVC in **progetti non finanziati da direttive regionali**

1° SPORTELLO MAGGIO – LUGLIO 2017 - 4 istanze

APERTURA PROSSIMO SPORTELLO: DICEMBRE 2017





UN PUNTO DI FORZA DEL PIEMONTE: SPERIMENTARE

Gennaio 2015 - Affidamento attività al partenariato di agenzie, servizi al lavoro, centri per l'impiego;

Febbraio-Marzo 2015 - **Formazione degli operatori** del costituendo sistema di certificazione in ambito non formale ed informale:

172 Esperti in Tecniche di Certificazione (ETC)

150 Operatori Adeguatamente Formati (OAF)

Marzo- Luglio/Settembre 2015- Sperimentazione del servizio in coerenza con soggetti, procedure e strumenti previsti dalle Linee Guida - **139 UTENTI**

CERTIFICAZIONE 48 - IDENTIFICAZIONE 7 - VALIDAZIONE 84

Totale complessivo 139

Novembre 2015 - Restituzione di una relazione strutturata sugli esiti della sperimentazione e gennaio 2016 approvazione **Linee Guida** definitive

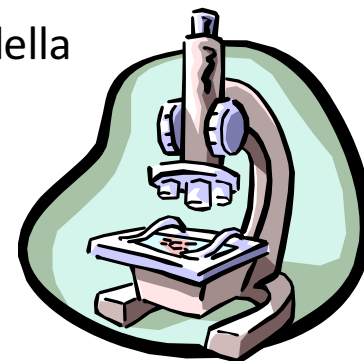



GRAZIE

TERESA VALENTINO
*Settore Standard formativi e Orientamento
professionale*
Direzione Coesione Sociale
REGIONE PIEMONTE



PIANO INTEGRATO MIGRANTI – REGIONE
Fondo Politiche Migratorie